BOLETÍN INFORMATIVO
DATOS DEL TIEMPO

Sedag Oruro | orurosedag@gmail.com | Sedag Oruro | https://sedag.oruro.gob.bo

ORURO, 20 de Septiembre de 2023

PRONOSTICO DE TIEMPO DEPARTAMENTO DE ORURO				
Fuente: SENAMHI	Miércoles 20	Jueves 21	Viernes 22	Sabado 23
		Aroma		
Temp. Max(°C)	19	20	20	19
Temp. Min(°C)	-3	-2	-3	-2
Humedad Relativa	20%	47%	40%	32%
Velocidad de Viento(Km/h)	2	6	4	4
Mañana	Poco nuboso	Despejado	Despejado	Despejado
Tarde	Poco nuboso	Despejado	Despejado	Despejado
Noche	Despejado	Despejado	Despejado	Despejado
		Chipaya		
Temp. Max	19	19	20	20
Temp. Min	-3	-3	-3	-4
Humedad Relativa	21%	35%	34%	25%
Velocidad de Viento(Km/h)	2	3	4	3
Mañana	Despejado	Despejado	Despejado	Despejado
Tarde	Despejado	Despejado	Despejado	Despejado
Noche	Despejado	Despejado	Despejado	Despejado
		Orinoca		
Temp. Max	18	19	19	19
Temp. Min	-1	-1	-2	-2
Humedad Relativa	28%	50%	44%	42%
Velocidad de Viento(Km/h)	3	6	5	5
Mañana	Despejado	Despejado	Despejado	Despejado
Tarde	Despejado	Despejado	Despejado	Despejado
Noche	Despejado	Despejado	Despejado	Despejado
		Oruro		
Temp. Max	21	21	21	20
Temp. Min	2	0	0	1
Humedad Relativa	46%	52%	48%	48%
Velocidad de Viento(Km/h)	4	8	6	6
Mañana	Poco Nuboso	Despejado	Poco Nuboso	Despejado
Tarde	Nuboso	Despejado	Poco Nuboso	Despejado
Noche	Poco Nuboso	Despejado	Poco Nuboso	Despejado
		Quillacas		
Temp. Max	20	21	20	20
Temp. Min	-5	-5	-5	-4
Humedad Relativa	21%	55%	45%	42%
Velocidad de Viento(Km/h)	3	9	6	5
Mañana	Despejado	Despejado	Despejado	Despejado
Tarde	Despejado	Despejado	Despejado	Despejado
Noche	Despejado	Despejado	Despejado	Despejado

ORURO, 20 de Septiembre de 2023

PRONÓSTICO PARA EL DEPARTAMENTO DE ORURO

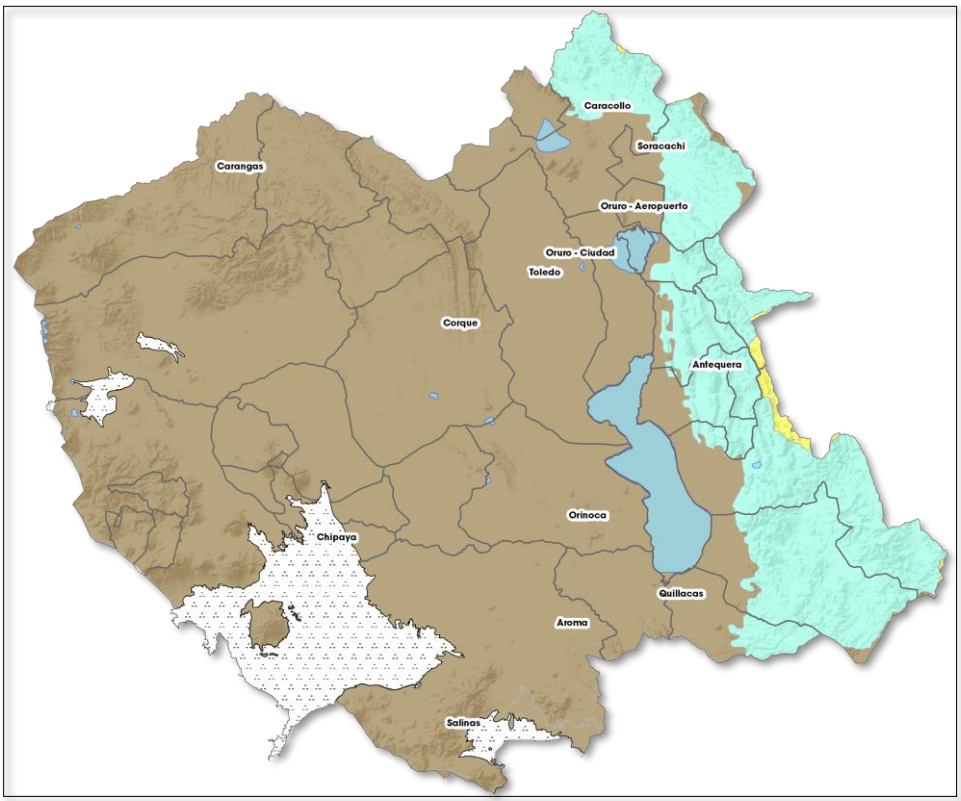

Fuente: SENAMHI

MIERCOLES 20 DE SEPTIEMBRE 2023

Coordillera	Se prevé, cielo poco nuboso por la mañana, nuboso por la tarde, heladas por la madrugada, la humedad relativa variará entre 30% y 50%, vientos CALMOS por la mañana, débiles de dirección NOROESTE por la tarde con una velocidad entre 10 y 20Km/h., poco cambio de temperaturas
Altiplano	Se prevé, cielo despejado por la mañana, poco nuboso por la tarde, heladas por la madrugada, la humedad relativa variará entre 30% y 50%, vientos CALMOS por la mañana, débiles de dirección NOROESTE por la tarde con una velocidad entre 10 y 20Km/h., poco cambio de temperaturas.

JUEVES 21 DE SEPTIEMBRE 2023

Coordillera	Se prevé, cielo despejado, heladas por la madrugada, la humedad relativa variará entre 30% y 50%, vientos CALMOS por la mañana, débiles de dirección NOROESTE por la tarde con una velocidad entre 10 y 20Km/h., poco cambio de temperaturas.
Altiplano	Se prevé, cielo despejado, heladas por la madrugada, la humedad relativa variará entre 30% y 50%, vientos CALMOS por la mañana, débiles de dirección NOROESTE por la tarde con una velocidad entre 10 y 20Km/h., poco cambio de temperaturas.

VIERNES 22 DE SEPTIEMBRE 2023

Coordillera	Se prevé, cielo poco nuboso, heladas por la madrugada, la humedad relativa variará entre 30% y 50%, vientos CALMOS por la mañana, débiles de dirección NOROESTE por la tarde con una velocidad entre 10 y 20Km/h., poco cambio de temperaturas.
Altiplano	Se prevé, cielo despejado, heladas por la madrugada, la humedad relativa variará entre 30% y 50%, vientos CALMOS por la mañana, débiles de dirección NOROESTE por la tarde con una velocidad entre 10 y 20Km/h., poco cambio de temperaturas.

ORURO, 20 de Septiembre de 2023

SABADO 23 DE SEPTIEMBRE 2023

Coordillera	Se prevé, cielo despejado, heladas por la madrugada, la humedad relativa variará entre 30% y 50%, vientos CALMOS por la mañana, débiles de dirección NOROESTE por la tarde con una velocidad entre 10 y 20Km/h., poco cambio de temperaturas.
Altiplano	Se prevé, cielo despejado, heladas por la madrugada, la humedad relativa variará entre 30% y 50%, vientos CALMOS por la mañana, débiles de dirección NOROESTE por la tarde con una velocidad entre 10 y 20Km/h., poco cambio de temperaturas.

Fuente: SENAMHI